# Czarna Madonna

www.franzdorfer.com

Alicja Gołaszewska

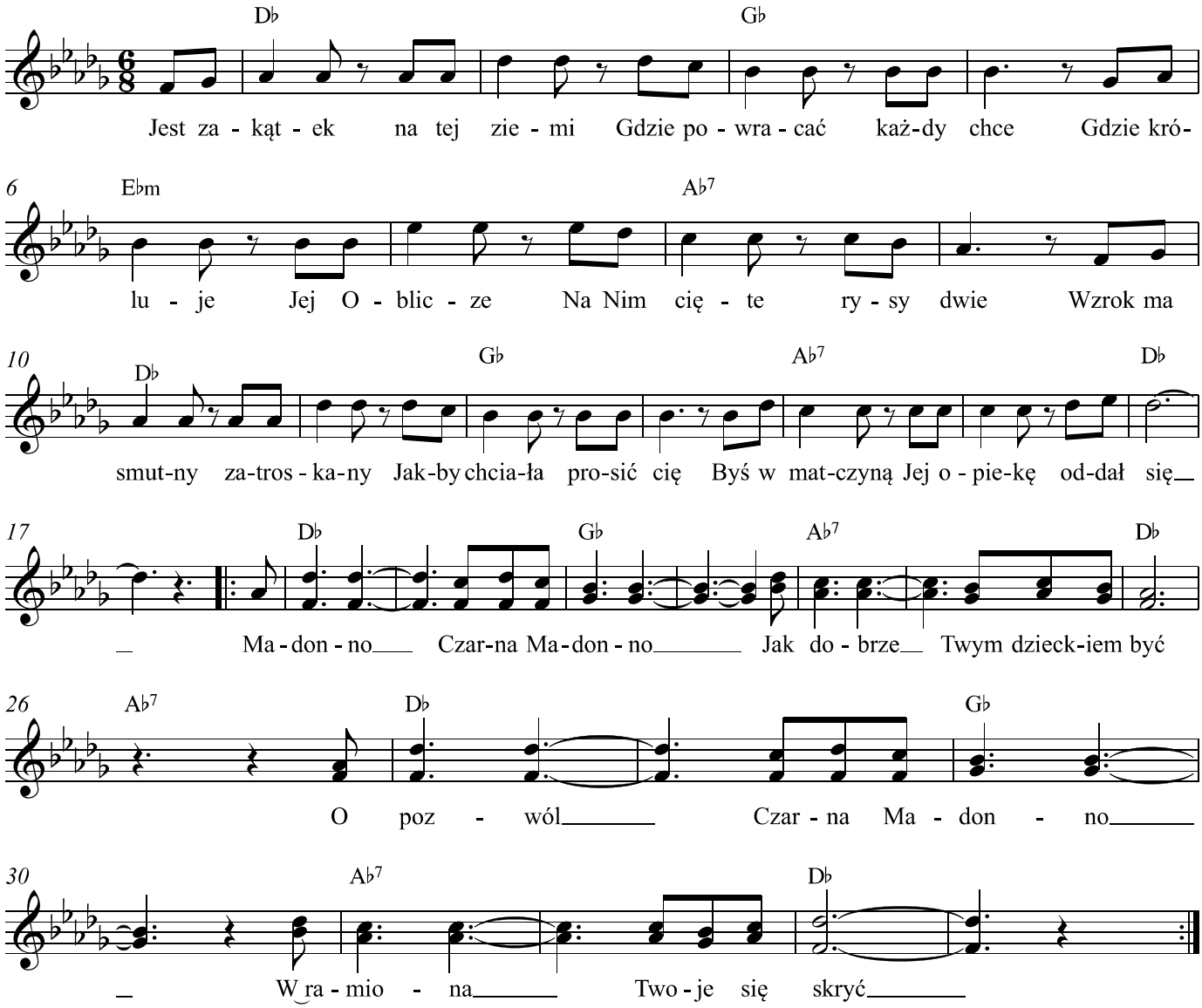


W Jej ramionach znajdziesz spokój
I uchronisz się od zła
Bo dla wszystkich swoich dzieci
Ona serce czułe ma
I opieką cię otoczy
Gdy Jej serce oddasz swe
Gdy powtórzysz Jej z radością słowa te

Dziś gdy wokół nas niepokój
Gdzie się człowiek schronić ma
Gdzie ma pójść jak nie do Matki
Która ukojenie da
Więc błagamy o Madonno
Skieruj wzrok na dzieci swe
I wysłuchaj jak śpiewamy prosząc Cię